Powered by www.kommhaus.com

© Narzissenfestverein, Stefanie Sima

64. Narzissenfest

2.6.2024

narzissenfest.at

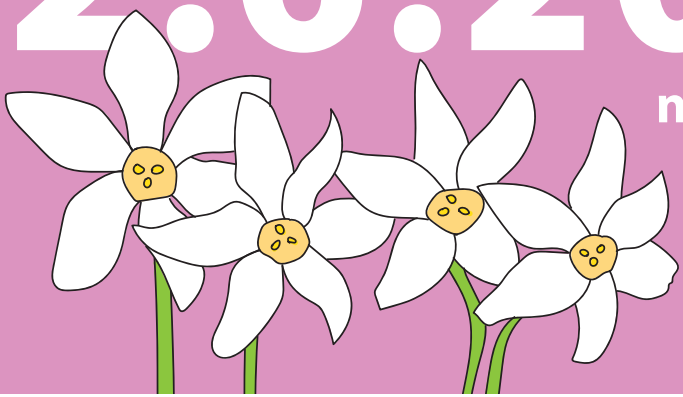

AUSSEERLAND salzkammergut

KLEINE ZEITUNG · OÖNachrichten · Regional Medien Salzburg · NÖN · VOLKSBANK SALZBURG · ERGO · ORF St · ENERGIE STEIERMARK

64. Narzissenfest
im Ausseerland Salzkammergut

Von 30. Mai bis 2. Juni 2024 findet das größte Blumenfest Österreichs statt.
Das Ausseerland Salzkammergut lädt Sie herzlich zum Narzissenfest – mit vielfältigen, attraktiven Veranstaltungen – ein. Detaillierte Informationen finden Sie auf narzissenfest.at

Programmvorschau 2024

Donnerstag • 30. Mai

19.00 Uhr Krönungsabend der Hoheiten
Musikalische Eröffnung des größten Blumenfests Österreichs im Kur- & Congresshaus Bad Aussee. Vorstellung der zukünftigen Hoheiten mit Wahl der Narzissenkönigin, Amtsübergabe und offizieller Krönung. Moderation: Daniel Neuhauser, ORF Steiermark

Freitag • 31. Mai

10.00 Uhr Maitanz der Kinder
mit Volksmusik im Kurpark Bad Aussee

Abends Narzissennacht in Bad Aussee
Das Ortszentrum verwandelt sich in eine Fußgängerzone. Genießen Sie das Ambiente mit Tracht, Tanz, Musik, Magie und Kulinarik. Einkaufserlebnis bis 21.00 Uhr

Samstag • 1. Juni

ab 14.00 Uhr Öffentliches Narzissen-stecken der Figuren für den Korso
an vielen Orten des Ausseerland Salzkammergutes

ab 14.30 Uhr Oldtimerfahrt
mit Präsentation der Oldtimer auf dem Kurhausplatz in Bad Aussee

15.30 Uhr Blasmusik-Sternmarsch
im Stadtzentrum von Bad Aussee

19.00 Uhr Mode Show – „Jedermanns Gwand“
Künstlerische Präsentation der heimischen Betriebe im Kur- & Congresshaus Bad Aussee

Sonntag • 2. Juni

ab 9.00 Narzissenkorso in Grundlsee
Die kunstvollen Narzissenfiguren werden den ganzen Tag in Grundlsee präsentiert. Das Festprogramm mit Musik und Kulinarik sorgt für Abwechslung. Ab 14 Uhr schaukeln die Figuren über den See. Die Bekanntgabe der prämierten Figuren findet um 15 Uhr statt und bildet den krönenden Abschluss des Narzissenfests.

© Narzissenfestverein, Martin Huber

Zimmer – Information & Buchung
Tourismusverband Ausseerland Salzkammergut
Pratergasse 388
8990 Bad Aussee, Austria
Tel.: 0043 3622 54040-0
info@ausseerland.at, www.ausseerland.at

Anfragen und Kartenvorverkauf beim Festveranstalter
Narzissenfestverein
Pratergasse 388, 8990 Bad Aussee, Austria
Tel.: 0043 3622 52273
mail@narzissenfest.at, www.narzissenfest.at

fröhlich & echt! AUSSEERLAND salzkammergut Narzissenfest

IMPRESSUM: Narzissenfestverein, Pratergasse 388, 8990 Bad Aussee, Austria • Artwork: www.kommhaus.com • Druck: Wallig • Vorbehaltlich Änderungen, Irrtümer und Druckfehler.